

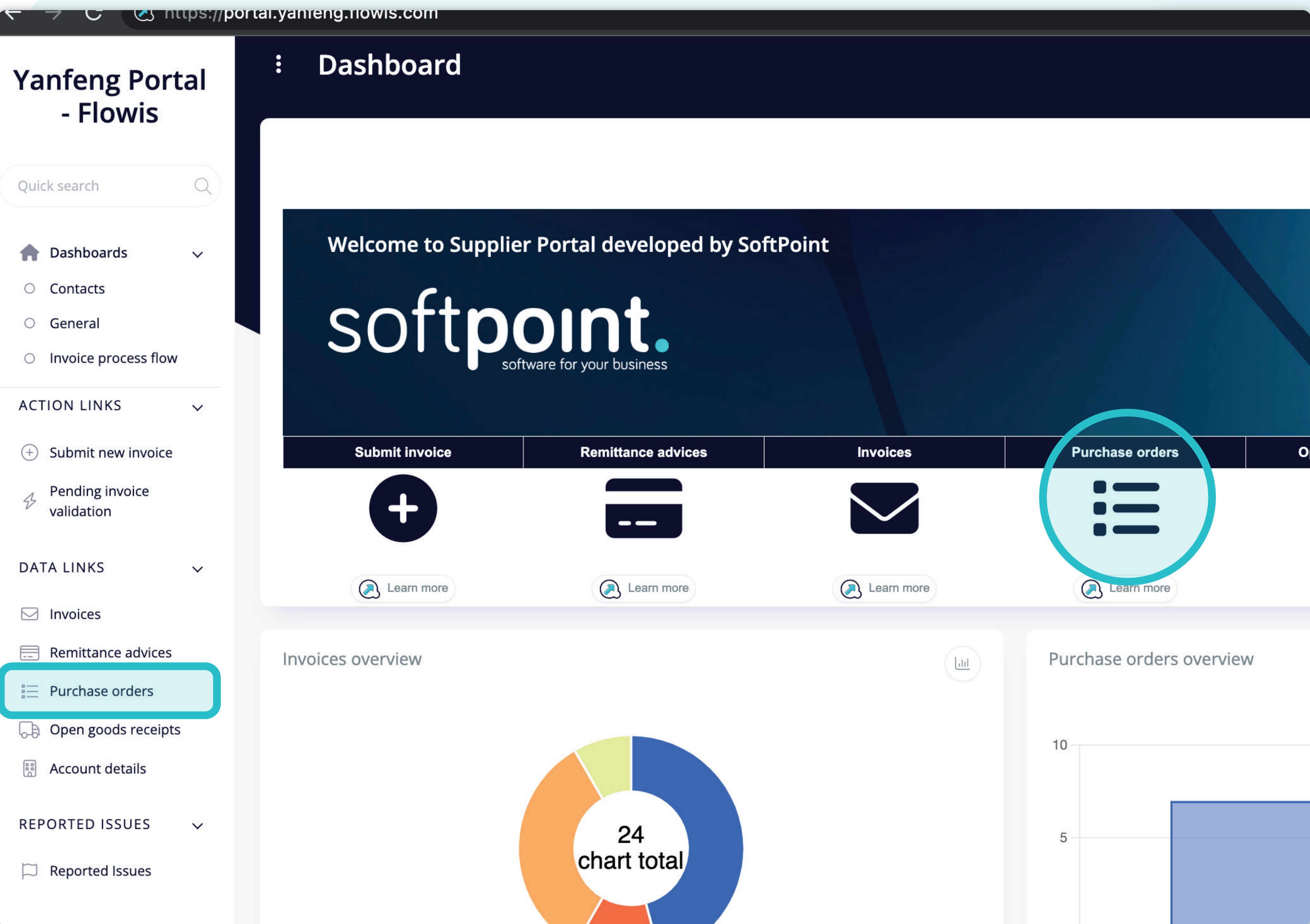

## 4 **Cómo visualizar los pedidos**



Existen dos formas de mostrar una lista de pedidos de compra.

Una es hacer clic en el icono directamente en el panel o hacer clic en la pestaña Pedido de compra en la parte izquierda de la pantalla.

se orders - Yanfeng Port x +

s://portal.yanfeng.flowis.com/c/supplier\_portal\_purchase\_orders

## Purchase orders

STAGING ? [bell icon] SP

Code:

Supplier:

Currency:

Region:

Entity:

Subaccount:

Start Effective:

End Effective:

Order amount:

Open amount:

Consignment:

ERS?:

selected

7 items | 1 page

Entity	Code	Order amount	Open amount	Currency	Supplier	Region	ERS?	Purchase order pdf	Consignment	ID
<input type="checkbox"/>	DE038 - Yanfeng International Automotive Tei PO234567	250,00	250,00	EUR	123456 - My Company Ltd. Co. KG	EMEA	No		No	1385879969
<input type="checkbox"/>	DE038 - Yanfeng International Automotive Tei PO123456	500,00	0,00	EUR	123456 - My Company Ltd. Co. KG	EMEA	No		No	1385879968
<input type="checkbox"/>	DE038 - Yanfeng International Automotive Tei PO7890	2 000,00	2 000,00	EUR	123456 - My Company Ltd. Co. KG	EMEA	No		Yes	1385922859
<input type="checkbox"/>	DE038 - Yanfeng International Automotive Tei PO345678	150,00	0,00	EUR	123456 - My Company Ltd. Co. KG	EMEA	No		No	1385879970
<input type="checkbox"/>	DE038 - Yanfeng International Automotive Tei PO56789	40 000,00	36 000,00	EUR	123456 - My Company Ltd. Co. KG	EMEA	No		No	1385922858
<input type="checkbox"/>	DE038 - Yanfeng International Automotive Tei PO890	2 000,00	2 000,00	EUR	123456 - My Company Ltd. Co. KG	EMEA	Yes		No	1385922860
<input type="checkbox"/>	DE038 - Yanfeng International Automotive Tei PO987654	700,00	700,00	EUR	123456 - My Company Ltd. Co. KG	EMEA	No		No	1385879971

7 items | 1 page </>

Una vez elegida una de las opciones, **verás la lista completa de tus pedidos y sus detalles.**

Yanfang Portal - Yanfang Portal x +

portal.yanfang.flowis.com/c/supplier\_portal\_purchase\_orders

### Purchase orders

STAGING ? [Bell] SP [Power]

**Code**

**Region**

**Supplier**  select option

**Entity**  select option

**Currency**  select option

**Subaccount**  select option

**Start Effective**  Start Effective from  Start Effective to

**End Effective**  End Effective from  End Effective to

**Order amount**  Order amount from  Order amount to

**Open amount**  Open amount from  Open amount to

**Consignment**  select option

**ERS?**  select option

El filtro de la parte superior se puede utilizar para filtrar la lista de artículos, por ejemplo, si deseas ver sólo los artículos con un código determinado.

selected ▾   7 items | 1 page

<input type="checkbox"/>	Entity	Code	Order amount	Open amount	Currency	Supplier	Region	ERS?	Purchase order pdf	Consignment	ID
<input type="checkbox"/>	DE038 - Yanfang International Automotive Te	PO234567	250,00	250,00	EUR	123456 - My Company Ltd. Co. KG	EMEA	No		No	1385879969
<input type="checkbox"/>	DE038 - Yanfang International Automotive Te	PO123456	500,00	0,00	EUR	123456 - My Company Ltd. Co. KG	EMEA	No		No	1385879968
<input type="checkbox"/>	DE038 - Yanfang International Automotive Te	PO7890	2 000,00	2 000,00	EUR	123456 - My Company Ltd. Co. KG	EMEA	No		Yes	1385922859
<input type="checkbox"/>	DE038 - Yanfang International Automotive Te	PO345678	150,00	0,00	EUR	123456 - My Company Ltd. Co. KG	EMEA	No		No	1385879970
<input type="checkbox"/>	DE038 - Yanfang International Automotive Te	PO56789	40 000,00	36 000,00	EUR	123456 - My Company Ltd. Co. KG	EMEA	No		No	1385922858
<input type="checkbox"/>	DE038 - Yanfang International Automotive Te	PO890	2 000,00	2 000,00	EUR	123456 - My Company Ltd. Co. KG	EMEA	Yes		No	1385922860
<input type="checkbox"/>	DE038 - Yanfang International Automotive Te	PO987654	700,00	700,00	EUR	123456 - My Company Ltd. Co. KG	EMEA	No		No	1385879971

7 items | 1 page </>

se orders - Yanfeng Port x +

s://portal.yanfeng.flowis.com/c/supplier\_portal\_purchase\_orders

## Purchase orders

STAGING ? SP

Code

Supplier

Currency

Region

Entity

Subaccount

Start Effective

End Effective

Order amount

Open amount

Consignment

ERS?

selected

<input type="checkbox"/>	Entity	Code	Order amount	Open amount	Currency	Supplier	Region	ERS?	Purchase order pdf	Consignment	ID
<input type="checkbox"/>	DE038 - Yanfeng International Automotive Te	PO123456	500,00	0,00	EUR	123456 - My Company Ltd. Co. KG	EMEA	No		No	1385879968
<input type="checkbox"/>	DE038 - Yanfeng International Automotive Te	PO7890	2 000,00	2 000,00	EUR	123456 - My Company Ltd. Co. KG	EMEA	No		Yes	1385922859
<input type="checkbox"/>	DE038 - Yanfeng International Automotive Te	PO345678	150,00	0,00	EUR	123456 - My Company Ltd. Co. KG	EMEA	No		No	1385879970
<input type="checkbox"/>	DE038 - Yanfeng International Automotive Te	PO56789	40 000,00	36 000,00	EUR	123456 - My Company Ltd. Co. KG	EMEA	No		No	1385922858
<input type="checkbox"/>	DE038 - Yanfeng International Automotive Te	PO890	2 000,00	2 000,00	EUR	123456 - My Company Ltd. Co. KG	EMEA	Yes		No	1385922860
<input type="checkbox"/>	DE038 - Yanfeng International Automotive Te	PO987654	700,00	700,00	EUR	123456 - My Company Ltd. Co. KG	EMEA	No		No	1385879971

7 items | 1 page </>

La lista de tus artículos contiene varias columnas con información.

Supplier

select option

Currency

select option

Entity

select option

Subaccount

select option

End Effective

End Effective from

End Effective to

Order amount

Order amount from

Order amount to

Consignment

select option

ERS?

select option

Clear

Clear and refresh

Customize

Download

7 items | 1 page

Code	Order amount	Open amount	Currency	Supplier	Region	ERS?	Purchase order po	Consignment	ID
PO234567	250,00	250,00	EUR	123456 - My Company Ltd. Co. KG	EMEA	No		No	1385879969
PO123456	500,00	0,00	EUR	123456 - My Company Ltd. Co. KG	EMEA	No		No	1385879968
PO7890	2 000,00	2 000,00	EUR	123456 - My Company Ltd. Co. KG	EMEA	No		Yes	1385922859
PO345678	150,00	0,00	EUR	123456 - My Company Ltd. Co. KG	EMEA	No		No	1385879970
PO56789	40 000,00	36 000,00	EUR	123456 - My Company Ltd. Co. KG	EMEA	No		No	1385922858
PO890	2 000,00	2 000,00	EUR	123456 - My Company Ltd. Co. KG	EMEA	Yes		No	1385922860
PO987654	700,00	700,00	EUR	123456 - My Company Ltd. Co. KG	EMEA	No		No	1385879971

7 items | 1 page



Si deseas **cambiar el orden de las columnas** o añadir o eliminar algunas, haz **clic en el botón "Personalizar"**.

### Custom columns order

	<input type="checkbox"/> Check / Uncheck all
↕	<input checked="" type="checkbox"/> Entity
↕	<input checked="" type="checkbox"/> Code
↕	<input checked="" type="checkbox"/> Order amount
↕	<input checked="" type="checkbox"/> Open amount
↕	<input checked="" type="checkbox"/> Currency
↕	<input checked="" type="checkbox"/> Supplier
↕	<input checked="" type="checkbox"/> Region
↕	<input checked="" type="checkbox"/> ERS?
↕	<input checked="" type="checkbox"/> Purchase order pdf
↕	<input checked="" type="checkbox"/> Consignment
↕	<input type="checkbox"/> End Effective
↕	<input type="checkbox"/> Ruby eval + ERB component
↕	<input type="checkbox"/> Start Effective
↕	<input type="checkbox"/> Sub account

Save

Close

Al hacer clic en el botón "Personalizar", aparecerá una ventana emergente.

Aquí puedes marcar las columnas de la lista que quieres que se visualicen en el diseño. Puedes marcar y desmarcar todos los artículos y cambiar su orden con la función de arrastrar y soltar.

Una vez completado el diseño personalizado, pulsa el botón "Guardar" de la parte inferior de la pantalla emergente. El diseño personalizado se guardará para que puedas utilizarlo.

Supplier

select option

Currency

select option

Entity

select option

Subaccount

select option

End Effective

End Effective from

End Effective to

Order amount

Order amount from

Order amount to

Consignment

select option

ERS?

select option

Clear

Clear and refresh

Customize

Download

7 items | 1 page

Code	Order amount	Open amount	Currency	Supplier	Region	ERS?	Purchase order pdf	Consignment	ID
PO234567	250,00	250,00	EUR	123456 - My Company Ltd. Co. KG	EMEA	No		No	1385879969
PO123456	500,00	0,00	EUR	123456 - My Company Ltd. Co. KG	EMEA	No		No	1385879968
PO7890	2 000,00	2 000,00	EUR	123456 - My Company Ltd. Co. KG	EMEA	No		Yes	1385922859
PO345678	150,00	0,00	EUR	123456 - My Company Ltd. Co. KG	EMEA	No		No	1385879970
PO56789	40 000,00	36 000,00	EUR	123456 - My Company Ltd. Co. KG	EMEA	No		No	1385922858
PO890	2 000,00	2 000,00	EUR	123456 - My Company Ltd. Co. KG	EMEA	Yes		No	1385922860
PO987654	700,00	700,00	EUR	123456 - My Company Ltd. Co. KG	EMEA	No		No	1385879971

7 items | 1 page



Si deseas **descargar la lista de pedidos**, haz clic en **"Descargar"** de la lista desplegable.



Entity

select option

Subaccount

select option

End Effective

End Effective from

End Effective to

Order amount

Order amount from

Order amount to

Consignment

select option

ERS?

select option

Clear

Clear and refresh



Customize

Download

- Download XLSX (Fast)
- Download XLSX v2
- Download CSV (Excel-compatible)
- Download CSV (standard)

	Order amount	Open amount	Currency	Supplier	Region	ERS?	Purchase order p
567	250,00	250,00	EUR	123456 - My Company Ltd. Co. KG	EMEA	No	
456	500,00	0,00	EUR	123456 - My Company Ltd. Co. KG	EMEA	No	
0	2 000,00	2 000,00	EUR	123456 - My Company Ltd. Co. KG	EMEA	No	
578	150,00	0,00	EUR	123456 - My Company Ltd. Co. KG	EMEA	No	
89	40 000,00	36 000,00	EUR	123456 - My Company Ltd. Co. KG	EMEA	No	
	2 000,00	2 000,00	EUR	123456 - My Company Ltd. Co. KG	EMEA	Yes	
554	700,00	700,00	EUR	123456 - My Company Ltd. Co. KG	EMEA	No	

No 1385879970

No 1385922858

No 1385922860

No 1385879971

7 items | 1 page



En el menú desplegable, elige el **tipo de documento** con el que te **descargarás la lista de pedidos de compra**.

se orders - Yanfeng Port x +

s://portal.yanfeng.flowis.com/c/supplier\_portal\_purchase\_orders

## Purchase orders

STAGING ? ? SP

Code

Supplier

Currency

Region

Entity

Subaccount

Start Effective

End Effective

Order amount

Open amount

Consignment

ERS?

selected

7 items | 1 page

Entity	Code	Order amount	Open amount	Currency	Supplier	Region	ERS?	Purchase order pdf	Consignment	ID
<input type="checkbox"/>	DE038 - Yanfeng International Automotive Tei PO234567	250,00	250,00	EUR	123456 - My Company Ltd. Co. KG	EMEA	No		No	1385879969
<input type="checkbox"/>	DE038 - Yanfeng International Automotive Tei PO123456	500,00	0,00	EUR	123456 - My Company Ltd. Co. KG	EMEA	No		No	1385879968
<input type="checkbox"/>	DE038 - Yanfeng International Automotive Tei PO7890	2 000,00	2 000,00	EUR	123456 - My Company Ltd. Co. KG	EMEA	No		Yes	1385922859
<input type="checkbox"/>	DE038 - Yanfeng International Automotive Tei PO345678	150,00	0,00	EUR	123456 - My Company Ltd. Co. KG	EMEA	No		No	1385879970
<input type="checkbox"/>	DE038 - Yanfeng International Automotive Tei PO56789	40 000,00	36 000,00	EUR	123456 - My Company Ltd. Co. KG	EMEA	No		No	1385922858
<input type="checkbox"/>	DE038 - Yanfeng International Automotive Tei PO890	2 000,00	2 000,00	EUR	123456 - My Company Ltd. Co. KG	EMEA	Yes		No	1385922860
<input type="checkbox"/>	DE038 - Yanfeng International Automotive Tei PO987654	700,00	700,00	EUR	123456 - My Company Ltd. Co. KG	EMEA	No		No	1385879971

7 items | 1 page </>

Para **visualizar los detalles** y una vista previa de **un pedido concreto**, haz **clic en el artículo que deseas comprobar** y el **sistema abrirá una pantalla de vista única**.

## Purchase order details

^ New section

Code	PO234567
Supplier	123456 - My Company Ltd. Co. KG
Currency	EUR
Region	EMEA
Entity	DE038 - Yanfeng International Automotive Technology Germany s.r.o. & Co. KG
Subaccount	1039 - Neustadt
Start Effective	
End Effective	
Order amount	250,00
Open amount	250,00
Consignment	No
ERS?	No
<a href="#">Purchase order pdf</a>	

## Technical details

Created at	2023-03-05 19:55
Creator	Tomas Gajdos
Updated at	2023-03-09 08:43
Updater	Tomas Gajdos

En esta pantalla de vista única, puedes visualizar los **detalles generales de un pedido e información técnica.**



En SoftPoint también abordamos  
otros procesos financieros clave.



## Módulo del libro mayor

- **Activos fijos:** registro de activos fijos, libros múltiples (por ejemplo, PCGA, reglamentarios, fiscales, etc.), diferentes métodos de depreciación y gestión de adquisiciones, enajenaciones y transferencias.
- **Operaciones intragrupo:** presentación de solicitudes de intercambio, envío y aprobación, contabilización simultánea en varios sistemas ERP, conciliación de saldos intragrupo y aprobación de pagos.
- **Conciliaciones de cuentas:** hojas de presentación de conciliación y explicaciones del balance, autoconciliaciones, envío y aprobación, e integración con el software de contabilidad.
- **Contabilización como arrendamientos:** requisitos de la NIIF 16, obligaciones por arrendamientos y cálculo del balance de situación/pérdidas y ganancias.
- **Diarios manuales:** envío y aprobación, y diarios recurrentes automatizados.
- **Informes del libro mayor**



## Módulo de cuentas por cobrar

- **Conciliación de pagos:** cotejo de los pagos de los clientes con las partidas abiertas, desglose automatizado de los pagos con las remesas y envío de las discrepancias a los propietarios de negocios pertinentes.
- **Facturación:** tratamiento de las solicitudes de facturación y facturación automatizada.
- **Equipos comerciales:** resolución de discrepancias, presentación de solicitudes de facturación y previsión de tesorería.
- **Informe AR.**

# softpoint.

Si deseas más información sobre **Flowis** y nuestras soluciones, **visita nuestro sitio web o contacta con nosotros por correo electrónico.**

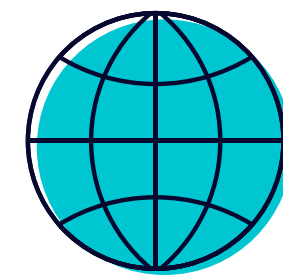

[www.softpoint.tech](http://www.softpoint.tech)



[info@softpoint.sk](mailto:info@softpoint.sk)